

**Tingmärgid asendiplaanil**

- Olemasolev 0,4 kV õhuliin
- Olemasolev 0,4 kV kaablitross
- Olemasolev ELA SA sidetrass
- Olemasolev Telia Eesti AS sidetrass
- Katastriüksuse piir
- Projekteeritud multitoru õhuliin
- Projekteeritud side kliendi õhuliin
- Projekteeritud side multitoru kaitsetorus
- Projekteeritud multitoru õhuliin
- C1348-x Side välikapp
- M Side kaev

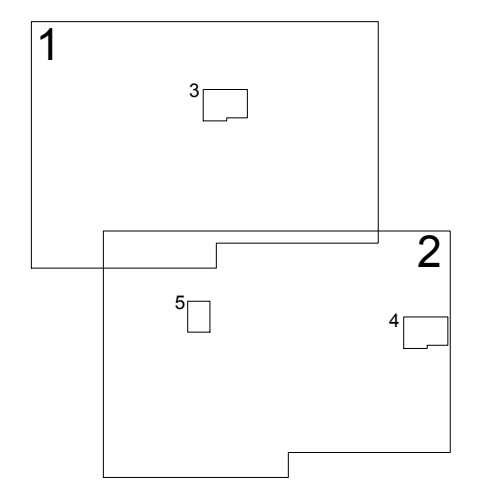

- Märkused:**
1. Projekt on teostatud digitaliseeritud alusplaanile vastavalt Enefit Connect OÜ poolt väljastatud lähteülesandele nr VT1349 23.11.2020.
  2. Kaablite ja elektriseadmete paigaldamisel järgida kehtivates normdokumentides sätestatud ja valmistajatehase nõudeid. Normdokumentide nimekirja vt. seletuskirjast.
  3. Enne ehitustööde algust tuleb projekteeritud kaablitrossi asukoht looduses maha märkida.
  4. Maakaabel paigaldada teemaa-alal minimaalselt 1 m sügavusele, haljasalal minimaalselt 0,7 m sügavusele, kui pole viidatud teisiti. Ristumised teiste kommunikatsioonidega vt. seletuskirjast.
  5. Alusplaanina on kasutatud: EIK Infrakonsult OÜ „Geodeetiline alusplaan“(töö nr. GE-108-21 Pedaspea VT1349; Märts 2021

Tellija: <b>Enefit Connect OÜ</b>			Aadress: Päevalille tn 2-2 Ülenurme alevik, Kambja vald Tartumaa 61714 MTR: TEL002388 Reg nr: 12688881 Telefon: +372 5534119 e-mail: jaanus@stromtec.ee	Kuupäev: 11.02.2020 Töö nr: VT1349 Joon nr: 00Y Mõõtkava: 1:15000
Töö nimetus: Passiivse elektroonilise side juurdepääsvõrgu rajamine, Pedaspea Küla, Kuusalu vald, Harju maakond. Eelprojekt.	Joonise nimetus: Üldasendiplaan		Projekteeris: Astrid Kesküla 56573830 Kontrollis: Jaanus Kaldoja	

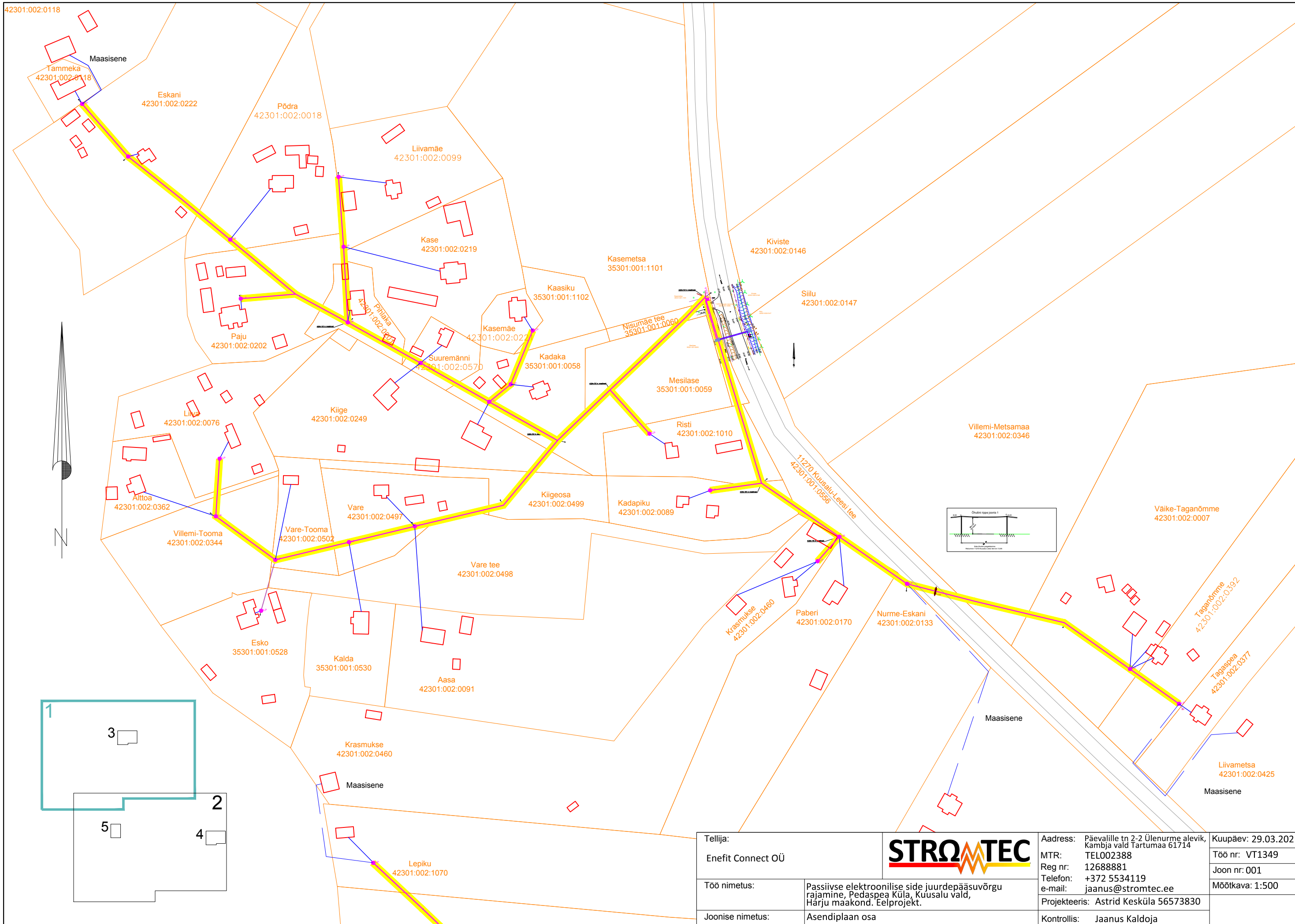

Tellija:  
Enefit Connect OÜ

Töö nimetus:  
Passiivse elektroonilise side juurdepääsuvõrgu rajamine, Pedaspea Küla, Kuusalu vald, Harju maakond. Eelprojekt.

Joonise nimetus:  
Asendiplaan osa



Address: Päevalille tn 2-2 Ülenurme alevik, Kambja vald Tartumaa 61714  
MTR: TEL002388  
Reg nr: 12688881  
Telefon: +372 5534119  
e-mail: jaanus@stromtec.ee

Projektteeris: Astrid Kesküla 56573830  
Kontrollis: Jaanus Kaldoja

Kuupäev: 29.03.2021  
Töö nr: VT1349  
Joon nr: 001  
Mõõtkava: 1:500

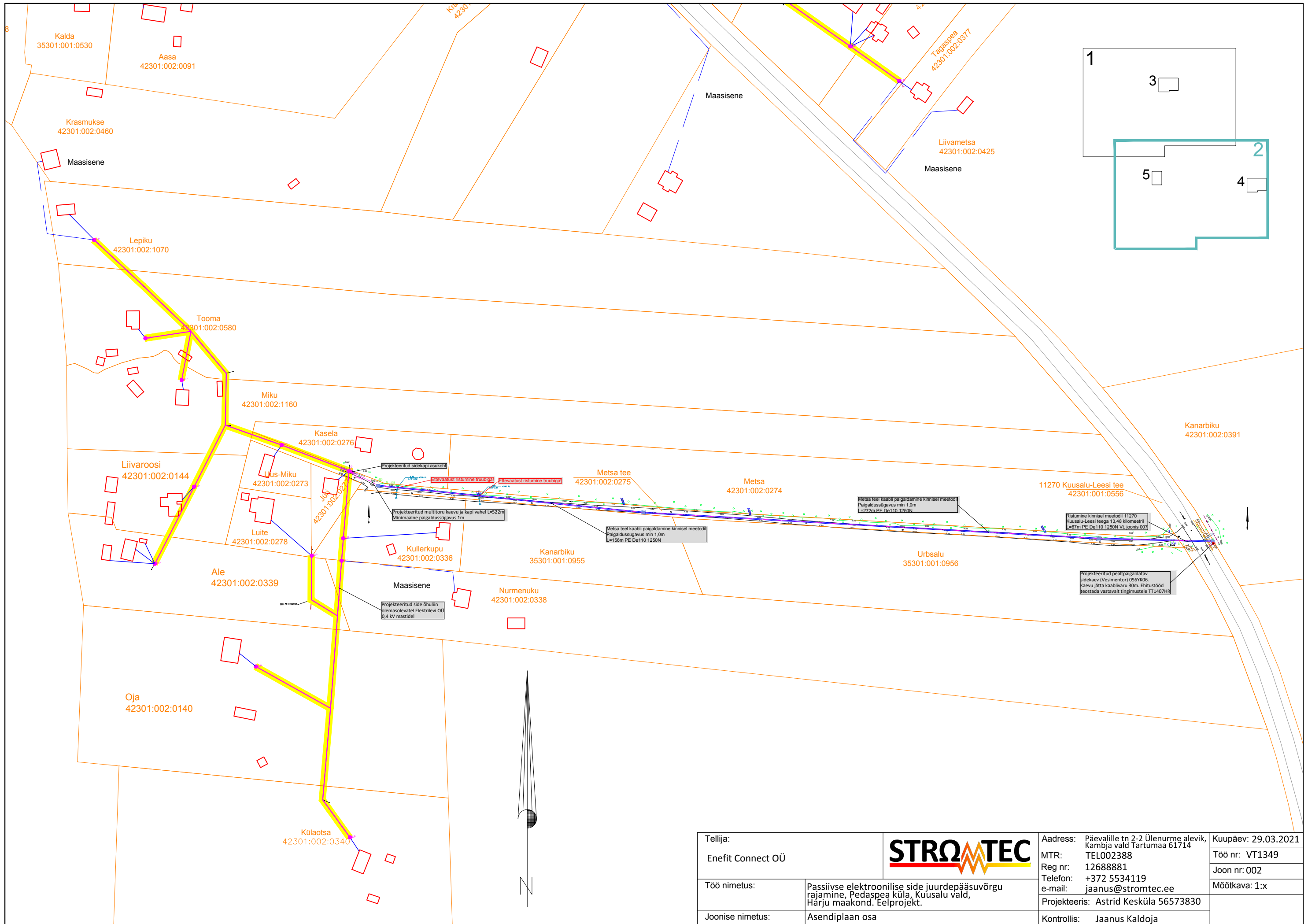

Tellija: <b>Enefit Connect OÜ</b>			Address: Päevalille tn 2-2 Ülenurme alevik, Kambja vald Tartumaa 61714		Kuupäev: 29.03.2021
Töö nimetus: Passiivse elektroonilise side juurdepääsuvõrgu rajamine, Pedaspea küla, Kuusalu vald, Harju maakond. Eelprojekt.			MTR: TEL002388 Reg nr: 12688881 Telefon: +372 5534119 e-mail: jaanus@stromtec.ee	Töö nr: VT1349 Joon nr: 002 Mõõtkava: 1:x	
Joonise nimetus: Asendiplaan osa		Projekteris: Astrid Kesküla 56573830		Kontrollis: Jaanus Kaldoja	

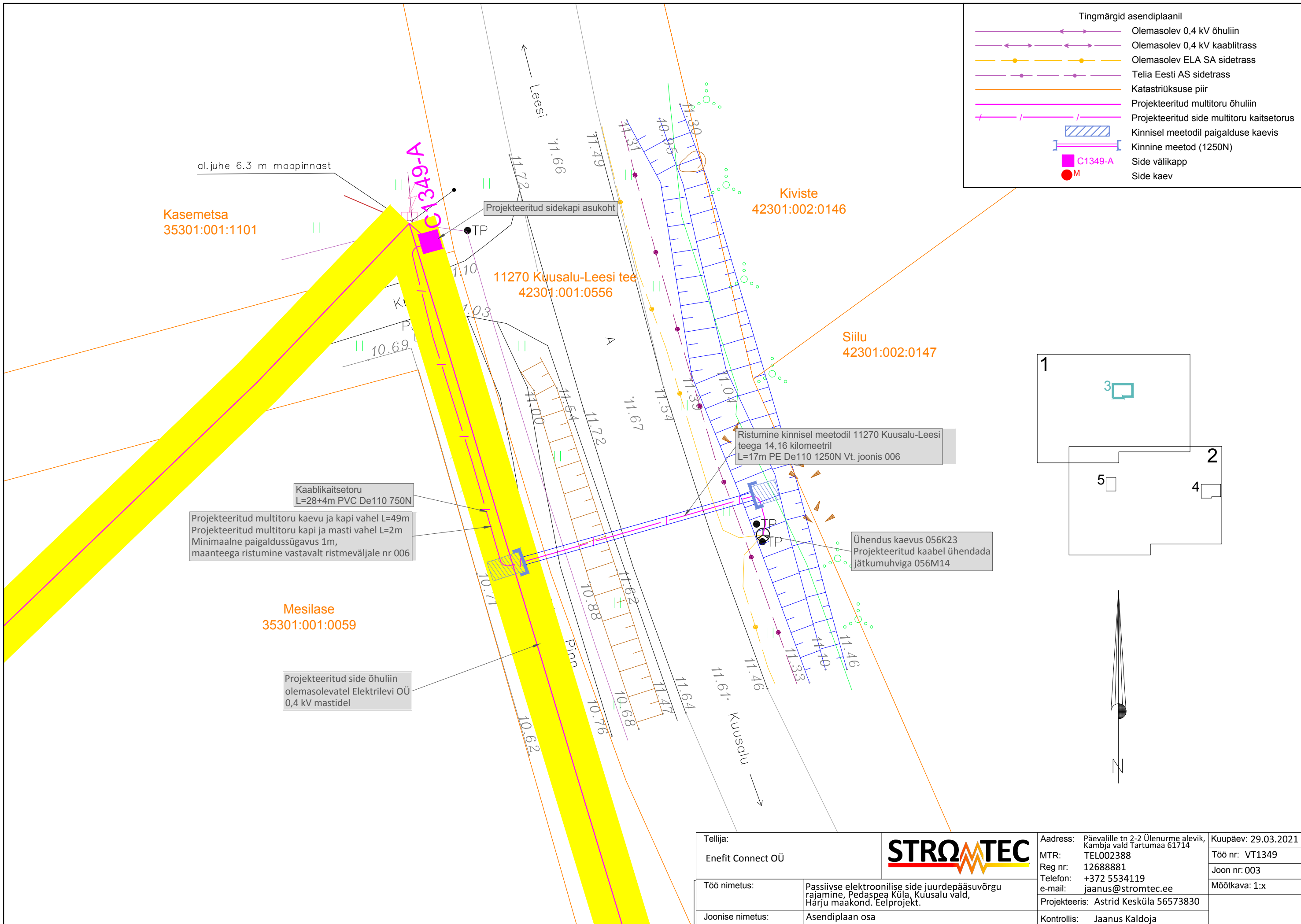

**Tingmärgid asendiplaani**

- Olemasolev 0,4 kV õhuliin
- Olemasolev 0,4 kV kaablitrass
- Olemasolev ELA SA sidetrass
- Telia Eesti AS sidetrass
- Katastriüksuse piir
- Projekteeritud multitoru õhuliin
- Projekteeritud side multitoru kaitsetorus
- Kinnisel meetodil paigalduse kaev
- Kinnine meetod (1250N)
- C1349-A Side välikapp
- M Side kaev

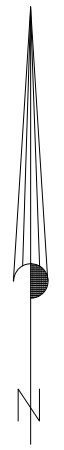
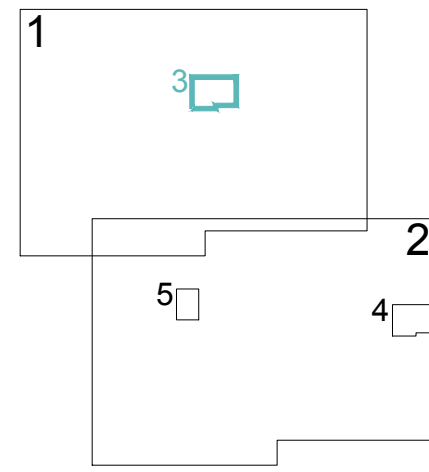

al.juhe 6.3 m maapinnast

**Kasemetsa**  
35301:001:1101

**C1349-A**

Projekteeritud sidekapi asukoht

**11270 Kuusalu-Leesi tee**  
42301:001:0556

**Kiviste**  
42301:002:0146

**Siilu**  
42301:002:0147

**Mesilase**  
35301:001:0059

Kaablikaitsetoru  
L=28+4m PVC De110 750N

Projekteeritud multitoru kaevu ja kapi vahel L=49m  
Projekteeritud multitoru kapi ja masti vahel L=2m  
Minimaalne paigaldussügavus 1m,  
maanteega ristumine vastavalt ristmehäljale nr 006

Projekteeritud side õhuliin  
olemasolevatel Elektrilevi OÜ  
0,4 kV mastidel

Ristumine kinnisel meetodil 11270 Kuusalu-Leesi teega 14,16 kilomeetrit  
L=17m PE De110 1250N Vt. joonis 006

Ühendus kaevus 056K23  
Projekteeritud kaabel ühendada jätkumuhviga 056M14

<b>Tellija:</b> Enefit Connect OÜ			<b>Address:</b> Päevalille tn 2-2 Ülenurme alevik, Kambja vald Tartumaa 61714		<b>Kuupäev:</b> 29.03.2021
<b>Töö nimetus:</b> Passiivse elektroonilise side juurdepääsuvõrgu rajamine, Pedaspea Küla, Kuusalu vald, Harju maakond. Eelprojekt.			<b>MTR:</b> TEL002388 <b>Reg nr:</b> 12688881 <b>Telefon:</b> +372 5534119 <b>e-mail:</b> jaanus@stromtec.ee	<b>Töö nr:</b> VT1349 <b>Joon nr:</b> 003	
<b>Joonise nimetus:</b> Asendiplaani osa		<b>Projekteeris:</b> Astrid Kesküla 56573830		<b>Mõõtkava:</b> 1:x	
		<b>Kontrollis:</b> Jaanus Kaldoja			

Tingmärgid asendiplaanil	
	Olemasolev ELA SA sidetrass
	Olemasolev Telia Eesti AS sidetrass
	Katastriüksuse piir
	Kinnise meetodi puurimiskaevik
	Kinnine meetod (1250N)
	Side välikapp
	Side kaev

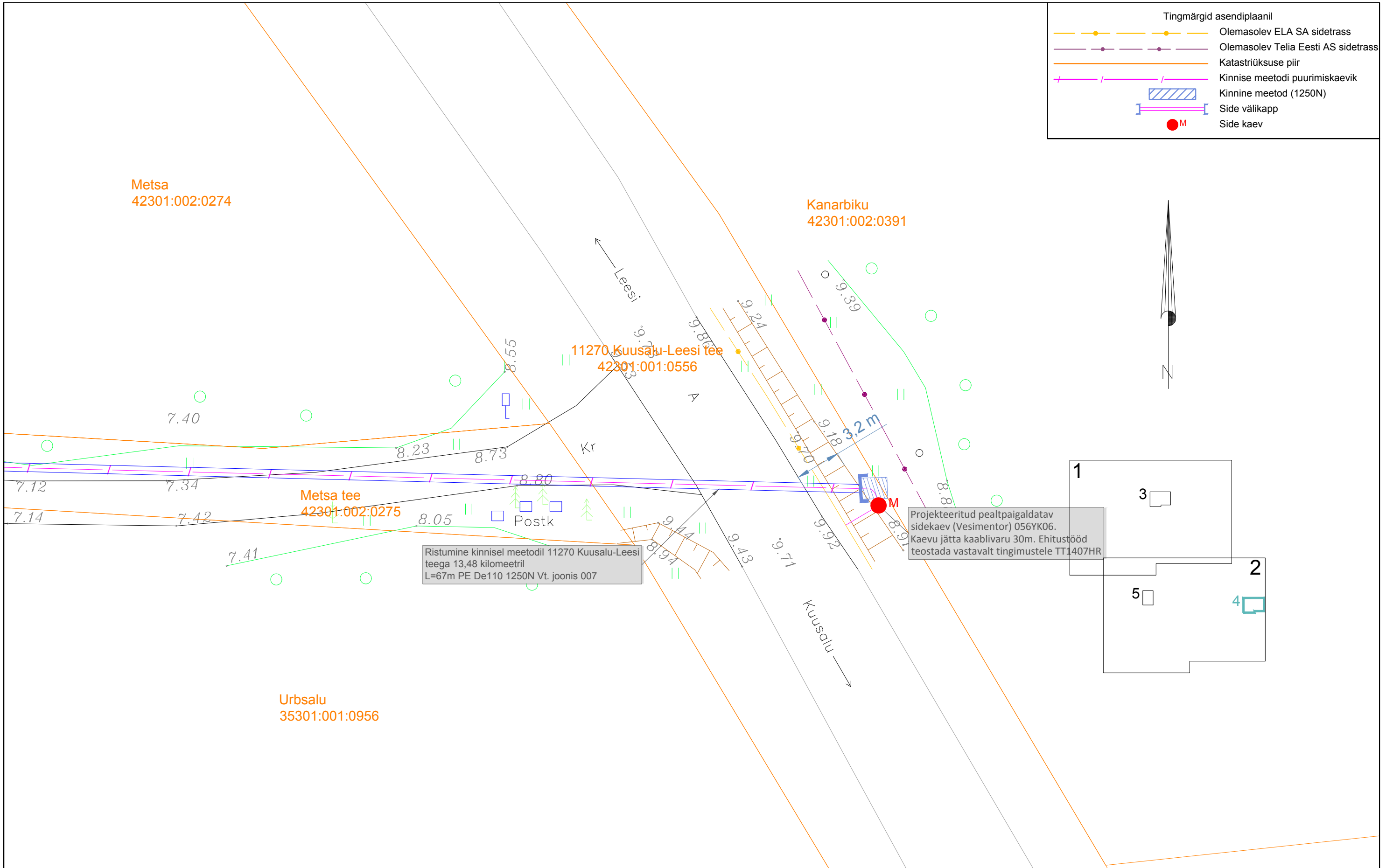

Tellija:	Enefit Connect OÜ		Adress:	Päevalille tn 2-2 Ülenurme alevik, Kambja vald Tartumaa 61714	Kuupäev:	29.03.2021
Töö nimetus:	Passiivse elektroonilise side juurdepääsuvõrgu rajamine, Pedaspea Küla, Kuusalu vald, Harju maakond. Eelprojekt.		MTR:	TEL002388	Töö nr:	VT1349
Joonise nimetus:	Asendiplaan osa	Reg nr:	12688881	Joon nr:	004	
		Telefon:	+372 5534119	Mõõtkava:	1:x	
		e-mail:	jaanus@stromtec.ee			
		Projekteeris:	Astrid Kesküla 56573830			
		Kontrollis:	Jaanus Kaldoja			

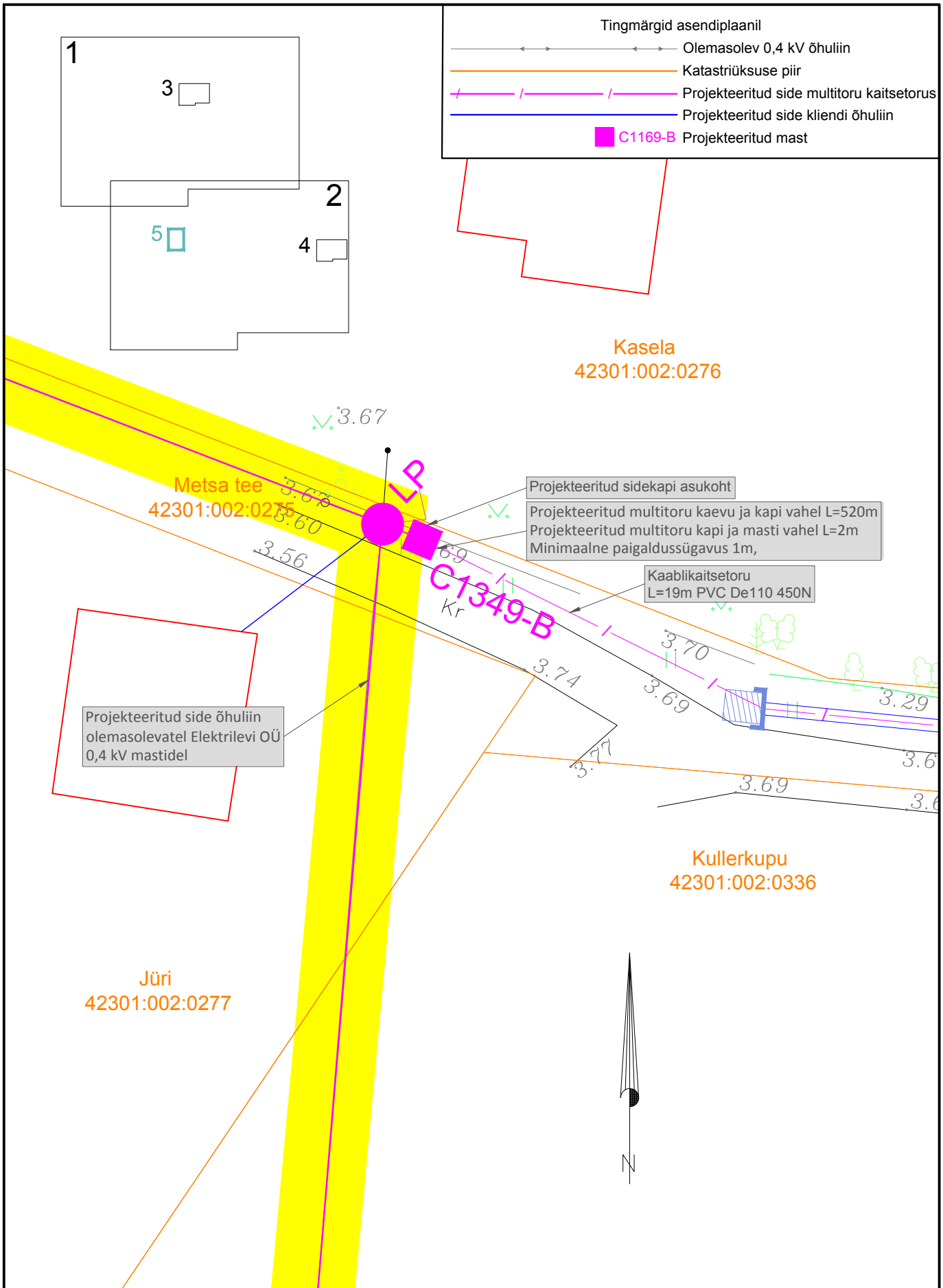

Tingmärgid asendiplaanil

	Olemasolev 0,4 kV õhuliin
	Katastriüksuse piir
	Projekteeritud side multitoru kaitsetorus
	Projekteeritud side kliendi õhuliin
	Projekteeritud mast

Kasela  
42301:002:0276

Metsa tee  
42301:002:0275

Kullerkupu  
42301:002:0336

Jüri  
42301:002:0277

- Projekteeritud sidekapi asukoht
- Projekteeritud multitoru kaevu ja kapi vahel L=520m
- Projekteeritud multitoru kapi ja masti vahel L=2m
- Minimaalne paigaldussügavus 1m,
- Kaablikaitsetoru L=19m PVC De110 450N

Projekteeritud side õhuliin olemasolevatel Elektrilevi OÜ 0,4 kV mastidel

Tellija: Enefit Connect OÜ			Aadress: Päevalille tn 2-2 Ülenurme alevik, Kambja vald Tartumaa 61714 MTR: TEL002388 Reg nr: 12688881 Telefon: +372 5534119 e-mail: jaanus@stromtec.ee		Kuupäev: 05.04.2021
Töö nimetus: Passiivse elektroonilise side juurdepääsuvõrgu rajamine, Kolga-Abla küla, Kuusalu vald, Harju maakond. Eelprojekt.			Projekteeris: Astrid Kesküla 56573830		Töö nr: VT1348 Joon nr: 005 Mõõtkava: 1:250
Joonise nimetus: Asendiplaani osa		Kontrollis: Jaanus Kaldoja			